Produktdatenblatt

luxvenum

Produktinformationen

Name	24V Einbaustrahler | Tunable White 2700-5700K | 9W & Vollspektrum CRI 98 | anthrazit eckig | 60° | KNX, DALI, ZIGBEE, ECHO, Loxone, GOOGLE, 1-10V, HUE
Artikelnummer	FE-AA-9W24V-60
Kategorien	Flache Einbauleuchten, Innenbeleuchtung, Dimmbare Einbauleuchten, Lichtsteuerung, DALI, KNX, Loxone, Smart Home, Einbauleuchten, Einbauleuchten

Produktfotos

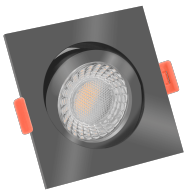

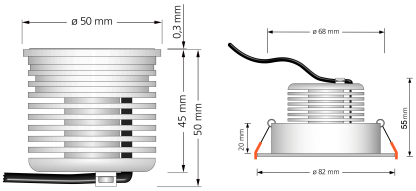

Hersteller

Name	luxvenum LED GmbH
Weblink	www.luxvenum.com
Adresse	Am Kreisel West 12, 56814 Faid, Deutschland
WEEE-Reg.-Nr.:	DE 12732366

Technische Daten

Gesamtmaße	82x82x55mm
Lochausschnitt Ø	68-78mm
Spannung (V)	DC 24V (Smart Home)
Leistung (W)	9W
Glühbirnenersatz	90W
Dimmbarkeit	Ja
Abstrahlwinkel	60° Reflektor
Lichtleistung	680 Lumen
Lichtfarbtemperatur (K)	Tunable White 2700-5700K
Farbwiedergabe (CRI / Ra)	CRI/Ra 98 (Vollspektrum)
Schutzklasse (IP)	IP20
Mittlere Lebensdauer	35.000 Std.
Schwenkbar	Ja

Material	Aluminium
Sockel	ultra flach
Form	eckig
Schaltzyklen	> 25.000
Anlaufzeit	< 1,00 Sek.
Zündzeit	< 0,5 Sek.
Farbe	anthrazit
Farbkonsistenz	< 6 SDCM
Energieeffizienzklasse	G
Marke / Hersteller	Luxvenum
Herstellergarantie	6 Jahre

EU Energielabel

RoHS